

Joruri Gw (ジョーリ・グループウェア) は 徳島県と(株)アイ・ディ・エスで共同開発したオープンソースグループウェアです。

Joruri Groupware



大規模組織にも対応

Joruri Gwは、平成22年4月1日から徳島県庁約4,000人で利用されています。さらに、徳島県の他8,000人規模の県でも採用が決定しており、今後構築を進める予定です。サーバ構成次第で数万人規模までの利用が可能なスケールビリティがあります。



他システム連携が容易

日常的に利用するグループウェアでは、他システムとの連携は必須と言えます。Joruri Gwは、REST連携により他システムとの連携が容易に行え、例えば、ポータルのリマインダーに電子決裁フローを表示するなどのカスタマイズも可能です。



オープンソースだから無料

商用パッケージのグループウェアでは、利用者数が増えれば増えるほどライセンス料が高くなり、導入コストを圧迫する傾向にあります。Joruri Gwは、オープンソースなので基本的な機能は全て無料です。

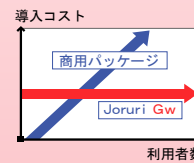

※一部有料のオプション製品もあります。

Joruri Gw Joruri Mail はブラウザでの利用部分はマルチプラットフォーム対応です！Windows、Mac、Linux、Androidなど各種OSのブラウザでご利用いただけます。

■ ウェブメール (Joruri Mail) の全体構成

Joruri Mailとは

Joruri MailはJoruriをプラットフォームとして作られたウェブメールです。そのため、ブラウザさえあればメールにアクセスできTCOの削減に大きく寄与します。また、スマートフォンにも標準で対応しています。とことん使い勝手にこだわっていますので、従来のメールからの乗り換えもスムーズです。

※運用にはIMAP対応のメールサーバが必要になります。LDAPサーバを構築すれば組織全体のアドレス帳として利用できます。

Joruri Mail

ジョーリ・メールストア Joruri Mail store

メールをバックアップとして自分のパソコンにダウンロードし、管理できます。

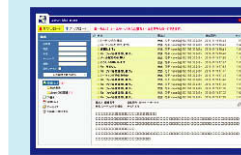

オプション

自分のパソコン

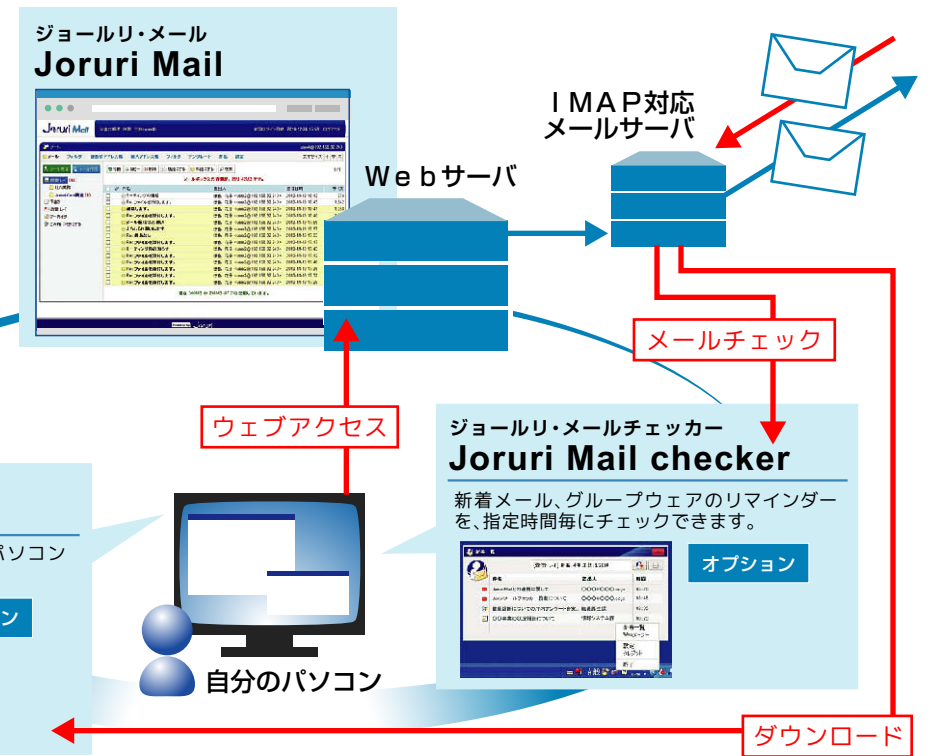

基本機能

カスタマイズも自由自在！

- スケジュール (施設予約共有)**
個人の予定を登録する時に、施設予約も同時に行えます。表示グループを個人でカスタマイズできます。
- 回覧板**
一斉配信ができるから回覧がスムーズ。既読管理もでき紙資源の削減にもなります。
- 質問管理**
質問とその回答を、FAQ、Q&Aの2種類の表示形式で管理できます。検索、絞り込みも充実しています。
- 設定**
設定項目はここでもまとめて集中管理します。管理者は管理者向けメニューが表示されます。

- ポータル**
必要な情報を一目で確認できただけでなく、欲しい情報にも簡単にたどりつけます。
- ToDo**
個人の業務に期限を設けて登録し、業務管理を行います。スケジュールへの表示もできます。
- 照会・回答**
各所属に照会文を一斉配信し、添付ファイルも含めた回答を依頼できます。
- 書庫**
添付ファイルなどを格納する書庫を作成し、管理できます。絞り込みで簡単にファイルを探せます。
- 携帯対応**
グループウェアとメールを携帯から利用できます。別途ウェブサーバを用意する必要があります。

- ウェブメール (Joruri Mail)**
Joruri Mailは、グループウェアと連動するJoruri関連プロダクトです。
- 連絡メモ**
個人宛あるいは複数人宛にメモを送り、簡単に情報伝達ができます。携帯電話やスマートフォンにも転送できます！
- 掲示板**
目的に沿った掲示板を作成し、それぞれの掲示板ごとに管理者を設定することができます。
- 電子図書**
テキストをマニュアルとして整理する電子図書を作成し、管理できます。ツリー表示・日付順表示ができます。
- スマートフォン対応**
携帯対応しているサーバ環境であれば、スマートフォンに最適化した画面でアプリケーションを利用できます。

...etc その他、色々あります。詳しくはサイトをご覧ください。

拡張オプション

大型テレビがAIRアプリで大活躍！

- 会議等案内システムアプリ**
スケジュールで登録されている会議等の情報を、広告画像と一緒に大型液晶ディスプレイに表示することができます。
- 在庁表示システムアプリ**
スケジュールの在庁表示と連携し、タッチパネルによるステータス更新がリアルタイムに反映されます。

ジョーリ・SNS & ジョーリ・デスクトップ

※画面イメージは開発中のものです。

Joruri SNS

庁内(社内)向けSNS & コミュニティ支援

自治体や会社での利用に最適化したSNSとして開発中です。組織横断的な意思決定を支援するツールとしてJoruri Gwと連携して使うと最適です。プロジェクト管理システムの機能もあります。

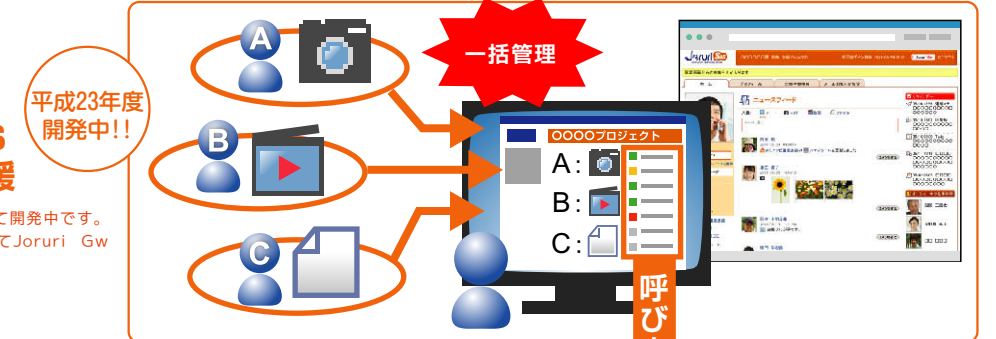

Joruri Desktop

総合情報チェッカー & 庁内(社内)向けメッセンジャー

グループウェアの各種リマインダーや新着メール、在席状況等を補足する統合情報チェッカーとして、素早い仕事を支援します。また、メッセンジャー機能も付随しておりJoruri SNSとの併用がおすすめです。

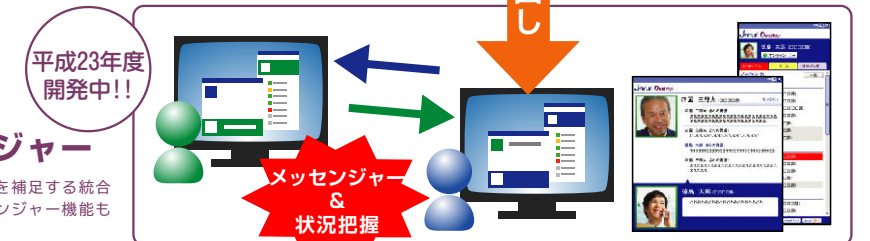

不足する機能がある場合は、Joruri Gwは Ruby on Rails のソースコードを公開していますので、追加機能開発や拡張開発が可能です。弊社でも開発案件を承っております。(有料)